

MOD. AN (CML)
L. 488

1718
CIV. 24.32.30.18
5.3.3.3

MINISTERO DELLE FINANZE
DIREZIONE GENERALE DEL CATASTO E DEI S.T.T.E.
CATASTO EDILIZIO URBANO (MDL 13-4-1988, n. 6827)

Planimetria di u.i.u. in Comune di PONTEDERA
via P. NENNI

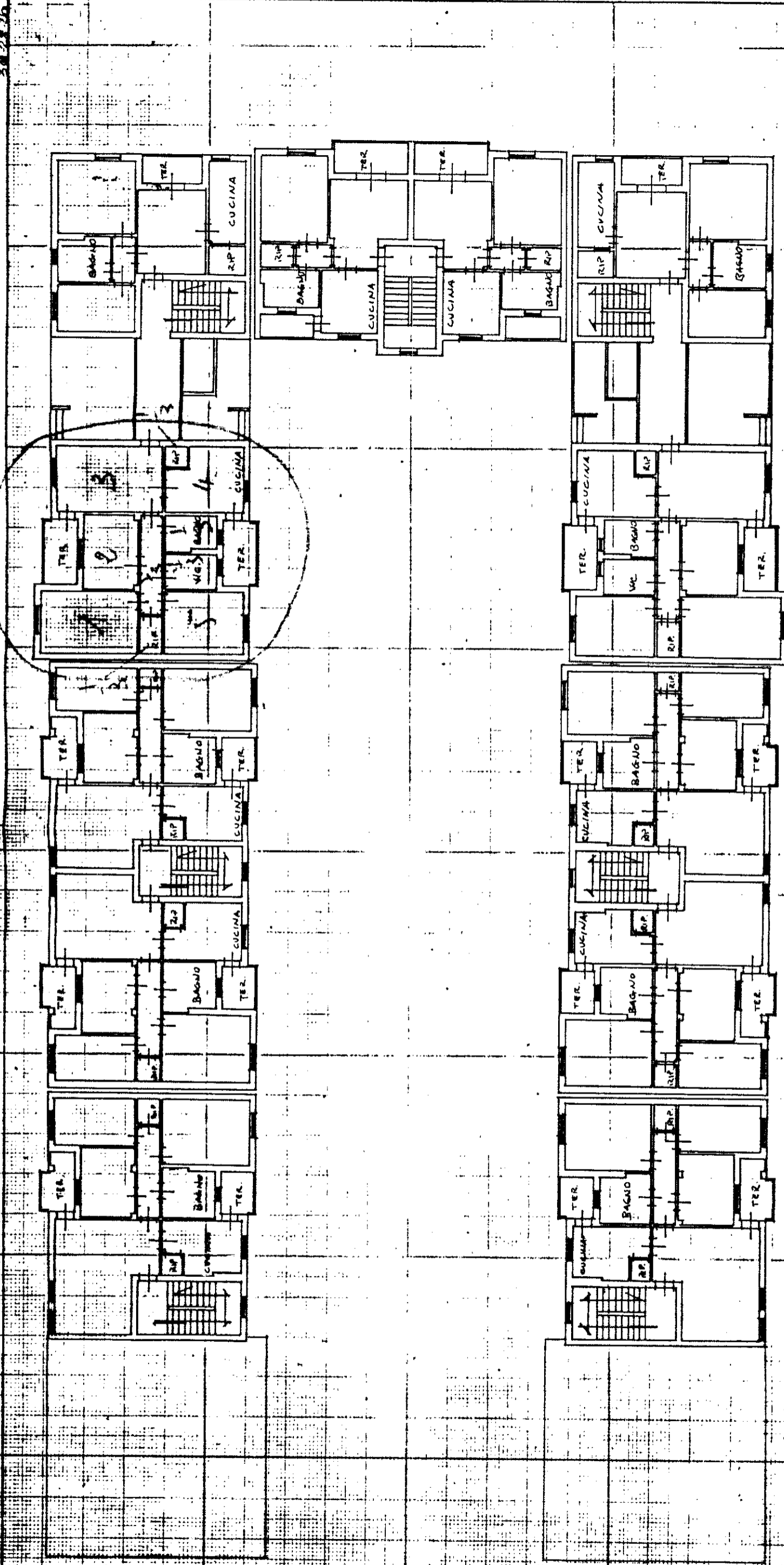

ORIENTAMENTO

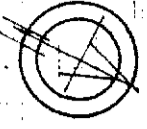

SCALA DI 1:200

RISERVATO ALL'UFFICIO

Mod. 97 a.
in data 05 NOV. 1993
busta n.

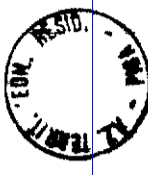

Completata dal geom. GIAMPAOLO PASQUALE
(T. 1100, 1101, 1102, 1103, 1104)

LEONCINI

Amministrazione de J. A.T.E. RA P.I.S.A.

Ufficio provinciale di P.I.S.A.
data 18.10.93. Firma: *Leoncini*

Dichiarazione di N.C.
 Demanda di variazione

Identificativi catastali
F. 15
n. 623 subit. 0.31

PIANO SECONDO H=270
270